

## COMUNE DI BONARCADO PROVINCIA DI ORISTANO



## PIANO URBANISTICO COMUNALE

Oggetto:  
**LA CONOSCENZA DEL TERRITORIO**  
**Assetto delle zone agricole omogenee - Zona Sud**

Responsabile Ufficio Tecnico  
Ing. Sara Olla

Il Sindaco  
Francesco Pinna

Data  
AGOSTO 2010

Agg.  
AGOSTO 2016

Gruppo di lavoro

Collaboratori esterni

Arch. Giovanna Pira  
Ing. Francesco Fais  
Geom. Antonio Vacca  
Geom. Giovanni Demartis  
Arch. J. Pietro Sassu

Assetto Archeologico  
Dott. Giuseppe Maisola  
Assetto Geologico  
Geol. Nicola Demurtas  
Assetto Agronomico  
Dott. For. Salvatore Pes  
Dott. For. Luisella Madau  
Assetto Idrologico  
Ing. Italo Frau

Elaborato  
**C.17b**  
SCALA 1:10.000

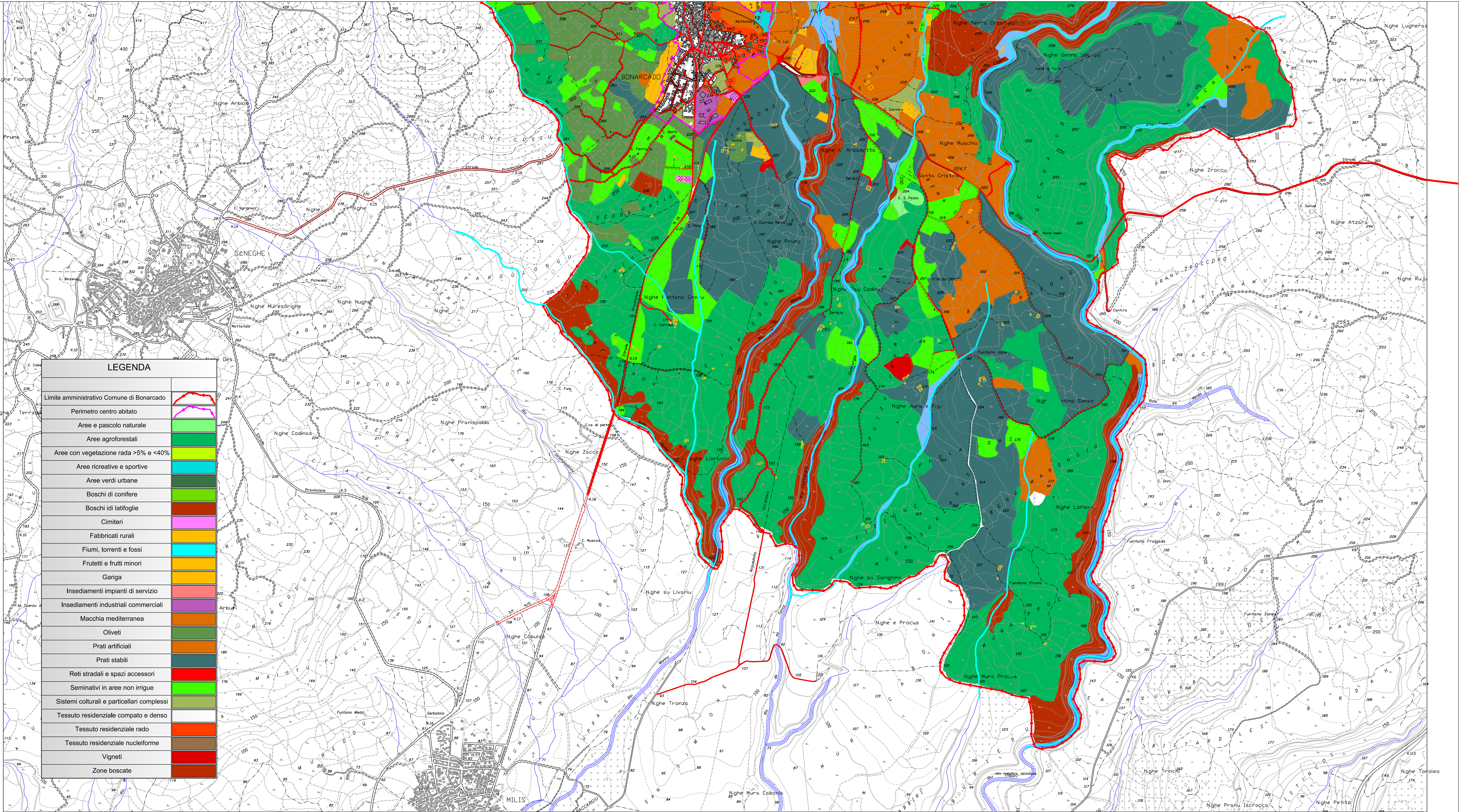

### LEGENDA

Limite amministrativo Comune di Bonarcado	
Perimetro centro abitato	
Aree e pascolo naturale	
Aree agroforestali	
Aree con vegetazione rada >5% e <40%	
Aree ricreative e sportive	
Aree verdi urbane	
Boschi di conifere	
Boschi idi latifoglie	
Cimiteri	
Fabbricati rurali	
Fiumi, torrenti e fossi	
Fruteti e frutti minori	
Gariga	
Insedimenti impianti di servizio	
Insedimenti industriali commerciali	
Macchia mediterranea	
Oliveti	
Prati artificiali	
Prati stabili	
Reti stradali e spazi accessori	
Seminativi in aree non irrigue	
Sistemi culturali e particolari complessi	
Tessuto residenziale compatto e denso	
Tessuto residenziale rado	
Tessuto residenziale nucleiforme	
Vigneti	
Zone boscate	