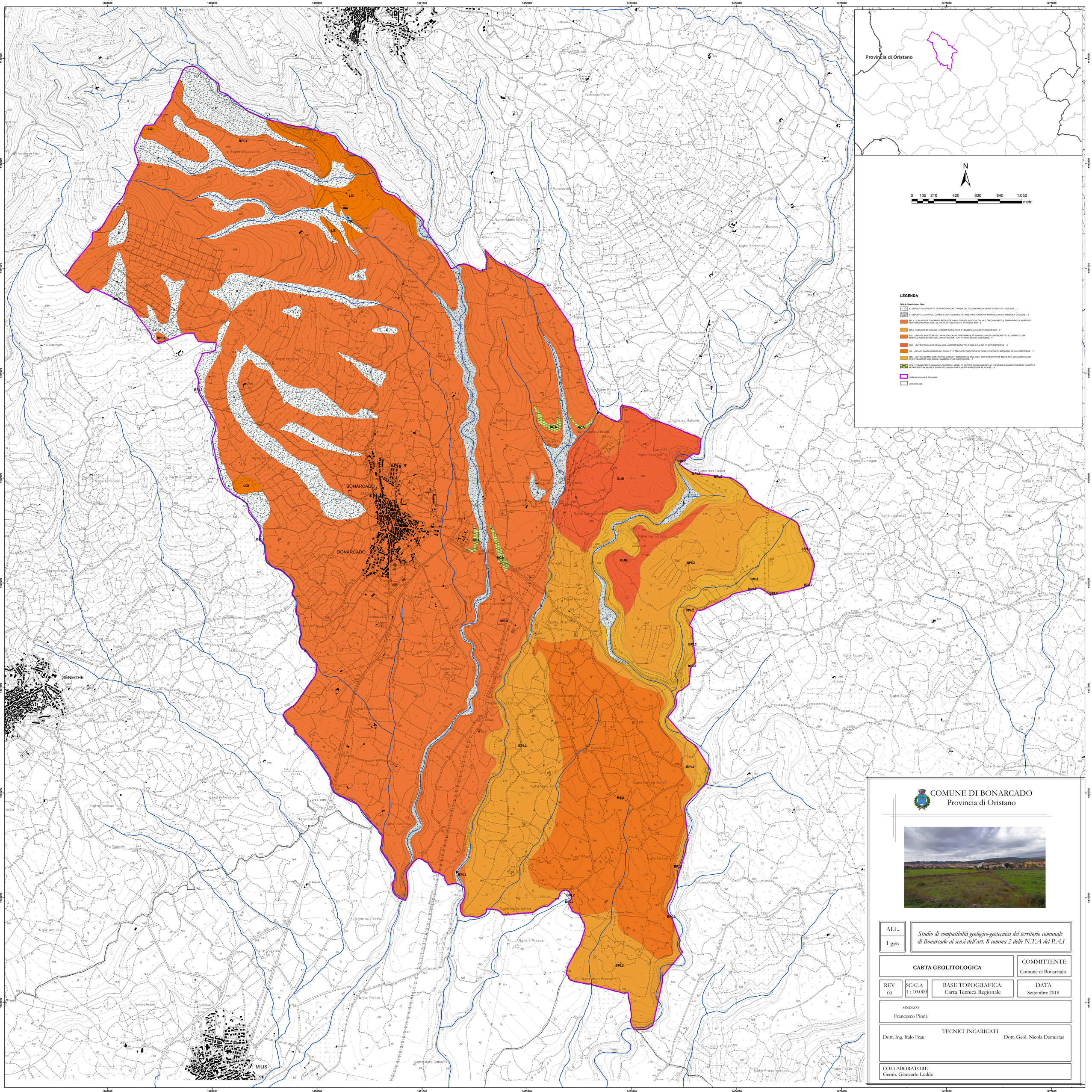

COMUNE DI BONARCADO
Provincia di Oristano

ALL. 1 geo	*Studio di compatibilità geologico-geotecnica del territorio comunale di Bonarcado ai sensi dell'art. 8 comma 2 delle N.T.A del P.A.I*

CARTA GEOLITOLOGICA			COMMITTENTE: Comune di Bonarcado
REV 00	SCALA 1 : 10.000	BASE TOPOGRAFICA: Carta Tecnica Regionale	DATA Settembre 2016

SINDACO
Francesco Pinna

TECNICI INCARICATI
Dott. Ing. Italo Frau
Dott. Geol. Nicola Demurtas

COLLABORATORE
Geom. Giancarlo Loddo